

Paneelcontroller

1. Features

Dit product is aanraakpaneelcontroller met een standaardstructuur van 86*86 mm doos, die kan worden aangesloten op een constante spanning -LED-lichtstrook of een lamp met een constante spanning. U kunt het combineren met afstandsbediening en flexibel en comfortabel gebruiken.

Paneelcontroller (enkele kleur)



Gedimde helderheid



Afstandsbediening
Controle afstand 30m



2.4G RF draadloze
transmissietechnologie



Bediening via smartphone-app
(2,4 GHz-gateway is nodig)



60s vertraging af



Ondersteuning spraakbesturing van
derden (2,4 GHz-gateway is nodig)

Paneelcontroller (kleurtemperatuur)



Kleurtemperatuur
verstelbaar



Afstandsbediening
Controle afstand 30m



Gedimde helderheid



Bediening via smartphone-app
(2,4 GHz-gateway is nodig)



2.4G RF draadloze
transmissietechnologie



Ondersteuning spraakbesturing van
derden (2,4 GHz-gateway is nodig)





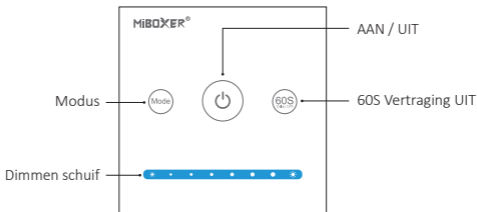

60s vertraging af

3. Functie van toetsen

P1



1. Korte druk op "AAN / UIT" schakelen.
- 
2. Lange druk om nachtlicht in te schakelen terwijl het licht aan is.
 3. Druk tweemaal kort om de status van de leercode in te voeren (Zie 5 voor meer informatie) terwijl het licht is ingeschakeld.
1. Wanneer het licht AAN is, drukt u op "60S Vertraging UIT", het licht zal UIT zijn, Automatisch na 60 seconden.
- 
2. Wanneer het licht is uitgeschakeld, Houd 5 seconden lang ingedrukt om het indiciegeluid UIT te schakelen.
1. Druk binnenkort op modus, schakel naar de volgende modus. 9 Modi Switching. Druk lang op de "modus" om de dynamische modus te verlaten.
- 
2. Wanneer het licht is uitgeschakeld, Houd 5 seconden lang ingedrukt om het indiciegeluid AAN te zetten.
- 
1. Raak de schuifregelaar voor dimmen aan om de helderheid te wijzigen van 1~100%.

P2

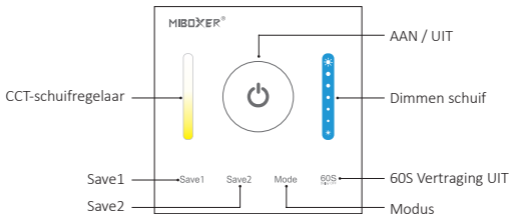

1. Korte druk op "AAN / UIT" schakelen.
2. Lange druk om nachtlucht in te schakelen terwijl het licht aan is.
3. Druk tweemaal kort om de status van de leercode in te voeren (Zie 5 voor meer informatie) terwijl het licht is ingeschakeld.

60S
Delay OFF

Wanneer het licht AAN is, drukt u op "60S Vertraging UIT", het licht zal UIT zijn, Automatisch na 60 seconden.

Mode

Druk binnenkort op modus, schakel naar de volgende modus. 9 Modi Switching.



Raak de schuifregelaar voor dimmen aan om de helderheid te wijzigen van 1~100%.



Raak de schuifregelaar aan om de kleurtemperatuur te wijzigen.

Save1

1. Druk binnenkort op "Save1", selecteer SAVE1-modus; Lang op "Save1", Sla de huidige modus op op SADE1.
2. Wanneer het licht is uitgeschakeld, Houd 5 seconden lang ingedrukt om het indicatiegeluid UIT te schakelen.

Save2

1. Druk binnenkort op "Save2", selecteer Save2-modus; Lang op "Save2", Sla de huidige modus op op Save2.
2. Wanneer het licht is uitgeschakeld, Houd 5 seconden lang ingedrukt om het indicatiegeluid AAN te zetten.

Compatibel met deze afstandsbedieningen (Apart verkrijgbaar)

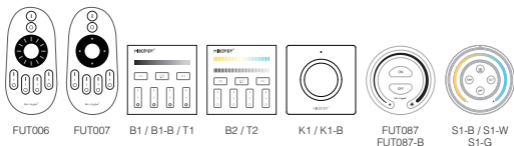

3. Instructies voor het koppelen / ontkoppelen

Ondersteun alle afstandsbediening om Koppelen / ontkoppelen te doen (zie 3 voor details)



Koppeling

Druk 2 keer continu op "⏻" wanneer het licht aan is

Druk 5 keer op de afstandsbediening binnen 3 seconden " | " toets

Lampjes knipperen 3 keer langzaam betekent koppelen met succes wordt gedaan.

Odczepić

Druk 2 keer continu op "⏻" wanneer het licht aan is

Druk 5 keer op de afstandsbediening binnen 3 seconden " | " toets

Lampjes knipperen 10 keer snel betekent ontkoppelen is gedaan met succes.



Als de link of het ontkoppelen is mislukt, volg dan de bovenstaande stappen opnieuw.

4. P1 / P2 Dynamische modustabel

Nummer	Dynamische modus	Helderheid
1	Geleidelijke verandering snel	Instelbaar
2	Geleidelijke verandering in middensnelheid	
3	Geleidelijke verandering langzaam	
4	Spring om snel te veranderen	
5	Spring om in de middensnelheid te veranderen	
6	Spring langzaam om te veranderen	
7	Knippert snel	
8	Knippert in de middensnelheid	
9	Knippert langzaam	

5. Signaal verzenden

Eén lampje kan de signalen van de afstandsbediening binnen 30m naar een andere lampje verzenden, zolang er binnen 30m een lampje is, kan de afstand van de afstandsbediening onbeperkt zijn.

6. Modi-synchronisatie

Verschillende lichten kunnen synchroon werken wanneer ze op verschillende tijdstippen worden gestart, bestuurd door dezelfde afstandsbediening, in dezelfde dynamische modus en binnen een afstand van 30m.

 Dezelfde dynamische modus, dezelfde snelheid kan worden gesynchroniseerd.



P1 / P2

Signaal verzenden &
Modi-synchronisatie



P1 / P2



7. PWM hoogfrequent / laagfrequent schakelen

Overschakelen naar hoge frequentie (8KHz): op voorwaarde dat het licht aangaat

1. Druk één keer kort op de **"OFF"**-knop van de afstandsbediening;
2. Druk binnen 3 seconden 5 keer kort op de **"ON"**-knop, het witte lampje knippert 2 keer snel en geeft met succes aan.

Overschakelen naar lage frequentie (500Hz): op voorwaarde van het uitschakelen van het licht

1. Druk één keer kort op de **"ON"**-knop van de afstandsbediening;
2. Druk binnen 3 seconden 5 keer kort op de **"OFF"**-knop, het witte lampje knippert 2 keer langzaam, wat aangeeft dat het succesvol is.

8. Installatie

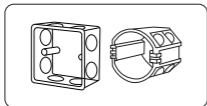

Installeer de bodembehuizing in de muur;
Hierboven staan de standaard bodemkoffers.

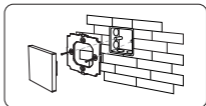

Bevestig de controllerbasis aan de
onderkant koffer met schroef.

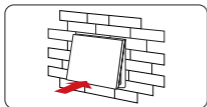

Klikt in de bovenzijde van glas paneel op
de controllerbasis, dan druk lichtjes op
de onderkant om te maken het klikt in
de controllerbasis.

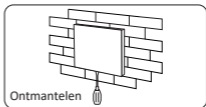

Ontmantelen

Steek de stekker in de onderstaande
bajonet met een schroevendraaier en
opwaartse schroevendraaier, dan kun
je de controller demonteren.

9. Aandacht

1. Controleer of de spanning van de voeding in overeenstemming is met de lampje en controleer de aansluiting van zowel de kathode als de anode, anders zal de lampje kapot gaan.
2. Sluit geen draden aan terwijl de stroom is ingeschakeld. Schakel het apparaat alleen weer in als het goed is aangesloten en er geen kortsluiting is.
3. Gebruik de lampje niet op een plaats met een breed metalen gebied of sterke elektromagnetische golven in de buurt, anders wordt de afstand op afstand ernstig beïnvloed.

Gemaakt in China

