

## Roterend extern deelvenster voor scènes

Modelnr.: K0

### Producteigenschap

- Helderheid en kleurtemperatuur instelbaar
- 2,4GHz draadloze transmissietechnologie
- Ondersteuning van de MiBoxer/Mi-Light 2.4G-serie
- Controleafstand: 30m
- Ondersteunt het opslaan van scènevoorinstellingen (er kunnen maximaal 4 voorinstellingen worden opgeslagen)
- Ondersteunt het matchen van meerdere apparaten en kan meerdere apparaten tegelijkertijd bedienen
- Eenvoudige installatie, magnetische montage

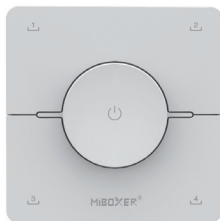

### Productparameter

|  |                        |   |
|--|------------------------|---|
| Productnaam: Roterend extern deelvenster voor scènes | Werktemperatuur:       | -10~40 C  |
| Model: K0  | EMC Normen (EMC):      | ETSI EN301 489-1 v 2.2.3 (2019-11)<br>ETSI EN 301 489-3 v 2.3.2 (2023-01)         |
| Werkspanning: 3V(AAA*2PCS)                           |                        |   |
| Stand-by-vermogen: 6µA                               | Veiligheidsnorm (LVD): | EN 61347-2-11:2001+A1:2019,<br>EN 61347-1:2015+A1:2021,<br>EN 62493:2015 +A1:2022 |
| Zend kracht uit: 6dBm                                |                        |   |
| RF: 2.4GHz RF  | Radioapparatuur (RED): | ETSI EN 300 440 V2.2.1  |
| Modulation Method: GFSK                              | Certificering:         | CE, EMC, LVD, RED   |
| Controle afstand: 30M                                |                        |   |

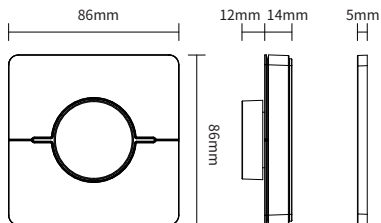

## Indicatie

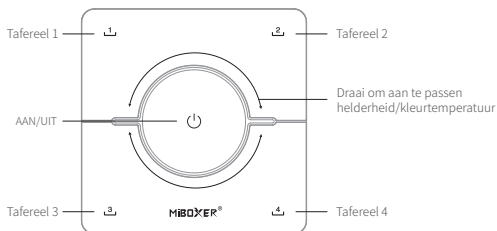

Kort indrukken: licht in-/uitschakelen. Roterend: dim de helderheid  
Lang indrukken terwijl het licht aan is: totdat de indicator knippert, schakel over naar CCT-dimbaar, draai eraan om de kleurtemperatuur te dimmen. (Let op: het apparaat logt uit in de cct-modus als de gebruiker het niet binnen 3 seconden bedient)  
Lang indrukken terwijl het licht uit is: ga naar de nachtlichtmodus.



Kort indrukken: scène activeren  
3 seconden lang indrukken: sla de huidige verlichtingsstatus op (het lampje knippert één keer langzaam zodra het succesvol is voltooid).

## Installatie

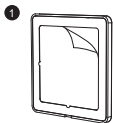

1 Scheur de dubbelzijdige tape op de achterkant van de basis

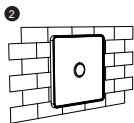

2 Bevestig de basis veilig

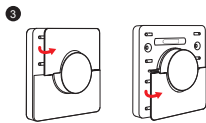

3 Installeer de batterij: 2\*AAA

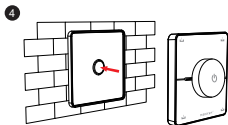

4 De afstandsbediening is gemagnetiseerd op de basis

## Koppelen/ontkoppelen

**Koppeling** controller moet verbinding maken met afstandsbediening voordat u deze kunt gebruiken

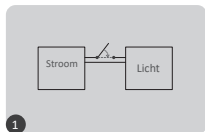

doe het licht 10 seconden uit en weer inschakelen

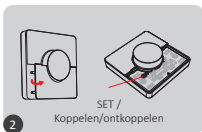

Open de onderste klep en druk 3 keer op de "SET"-toets

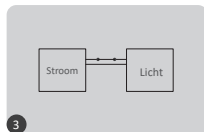

De koppeling is tot stand zodra het lampje 3 keer langzaam knippert



De koppeling is mislukt als het lampje niet knippert. Herhaal bovenstaande stappen (Let op: kan niet opnieuw koppelen als de koppeling op afstand al is voltooid)

### Ontkoppelen:

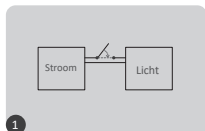

schakel het licht 10 seconden uit en weer in

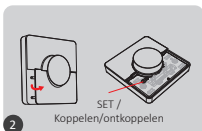

Open de onderste klep en druk 5 keer op de "SET"-toets

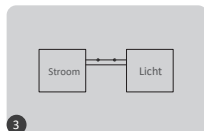

De koppeling is tot stand zodra het lampje 10 keer snel knippert



Ontkoppelen is mislukt als het lampje niet knippert. Herhaal bovenstaande stappen (Let op: ontkoppelen is niet nodig als het licht nooit gekoppeld wordt)

## Aandacht

1. Deze afstandsbediening ondersteunt producten uit de MiBoxer/Mi-Light 2.4G-serie; zie de producthandleiding voor meer informatie over of deze afstandsbediening compatibel is.
2. Gebruik het niet in een vochtige omgeving of in een omgeving met hoge temperaturen. Verwijder de batterij als u deze niet gebruikt regelmatig en bewaar het in een droge of statische elektriciteitsruimte
3. Gebruik het niet in de buurt van metaal of een sterk magnetisch gebied, dit zal het signaal beïnvloeden en de verloren afstand veroorzaken.



Made in China